

BLONDE D'AQUITAINE

 CATÁLOGO 2018





TOP 5

FACILIDAD DE NACIMIENTO

HASHTAG	120
RICHELIEU	120
FUXEEN	117
ARAMIS	112
MESSAGER	111

DESARROLLO MUSCULAR

FRENCHY	126
GINKGO	122
TITO	114
SAPHIR	113
SAMMY	112

DESARROLLO ESQUELÉTICO

FULGENCE	118
BERLIOZ	118
TOKAPI	114
BRASIER	110
TRIO	109

APTITUDES AL PARTO

FUXEEN	116
ANIS	116
ARGUS	116
ESBERIT	115
HASHTAG	114

PRODUCCIÓN DE LECHE

ARAMIS	117
HASHTAG	115
GALIAX	114
URDOS	112
ENVOL	110

CONTACTO :

EVOLUTION International

RUE ERIC TABARLY

CS 90039

35538 NOYAL SUR VILAINE

CEDEX - France

Tel : + 33 (0)2 99 85 21 40

international@evolution-xy.fr

FACILIDAD DE NACIMIENTO

IFNAIS

Facilidad de nacimiento

CALIDADES MATERNALES

CRqms	Potencial de crecimiento
DMqms	Desarrollo muscular
DSqms	Desarrollo esquelético
IMOCRqms	Morfología crecimiento
PRECqms	Precocidad sexual
IFERqms	Fertilidad
IVELqms	Aptitud al parto
IMERqms	Efecto madre al destete
PLAITqms	Producción de leche
IQM	Calidades maternas

APTITUDES CÁRNICAS

CRjbs/vbs	Potencial de crecimiento
DMjbs/vbs	Desarrollo muscular
DSjbs	Desarrollo esquelético
PCARjbs/vbs	Peso de la canal
RDTjbs/vbs	Conformación de la canal
CONFjbs/vbs	Rendimiento canal
GRASjbs/vbs	Grasa
IABjbs/vbs	Índice de síntesis aptitudes cárnicas
ICRCjbf/vbf	Crecimiento en canal
CONFjbf/vbf	Conformación de la canal
IABjbf/vbf	Índice de síntesis aptitudes cárnicas
IABÉ	Índice Económico aptitudes cárnicas

IBOVAL

CRsev	Potencial de crecimiento
DMsev	Desarrollo muscular
DSsev	Desarrollo esquelético
ISEVR	Índices al destete
AVel	Aptitudes al parto
ALait	Lactancia
IVMAT	Índice de síntesis de los valores maternas



Nuevo Toro



Semen Sexado Hembra



Semen Sexado Macho



Super Nacimiento



Pedigrì original



Docilidad



EVOLUTION International es el primer exportador francés de genética bovina proveedor de progreso genético desde hace más de 50 años. Junto con su red de socios distribuidores en más de 70 países, Sersia tiene el objetivo de posicionarse dentro los cinco mejores exportadores internacionales de genética animal.

YOUR PARTNER FOR:

DAIRY, BEEF AND GOAT GENETICS

APOYO TÉCNICO

Lo asesoramos para garantizarle el mejor progreso genético

Los especialistas técnicos de EVOLUTION International y sus socios (empresas de selección) lo asesoran para desarrollar la genética la más adaptada a sus expectativas de especies bovinas y caprinas.

GENÉTICA

Esquemas de selección potentes al servicio de la ganadería

EVOLUTION International le propone la mejor genética para:

- ▶ Las razas bovinas:
 - lecheras o mixtas : Holstein, Normando, Brown Swiss, Pie Rouge
 - lecheras rusticas : Tarentaise, Abondance
 - carne de gran tamaño : Limousine, Charolaise, Blonde d'Aquitaine
 - carne rusticas : Aubrac, Gasconne, Salers
 - carne especializadas : Parthenaise, Bazadaise, Rouge des Prés
 - carne para el cruce : INRA 95, Charolais Excellence, Blonde d'aquitaine, Limousine
- ▶ Las razas caprinas:
 - lecheras : Saanen y Alpina
 - carne : Boer

EMBRIONES

El progreso genético acelerado

Para garantizar el máximo desarrollo genético, EVOLUTION International le ofrece una amplia gama de embriones de todas las razas lecheras y cárnicas.

Estos embriones, producto de madres con potencial confirmado y de los mejores toros, garantizarán el éxito de su ganado.



ÍNDICE

NEW

IAN P	8
IDEFIX	9
INFINI	9

MATERNAL QUALITIES

EFFICIENCY

HELLO	11
GINKGO	12
ENVOL	13
FUXEEN	14
HASHTAG	15
ARAMIS	15
GAELIC	16
FANION	17
ANIS	17

TYPE

FRENCHY	20
GALIAX	21
CABREL	21
EDISON	22
ELDORADO	23
BERLIOZ	23
FULGENCE	24
EUSKADI	24

CROSSING

EARLY GROWTH

FOLKER	26
GLACON	26
GAZOU	26
GEXAN	26

HEAVY GROWTH

CLIMAX	28
CLIC	28
IHOLDY	28
ROMARIN	28
FAUST	29
TITO	29
SAMMY	29
TINKO	29







PEDIGREE RANGE

FROOME	33
HORFE	33
CRENCA	34
CHERIF	34

INDEX

MATERNAL QUALITIES	18
CROSSING	30
PEDIGREE RANGE	32

LEYENDA

-  Nuevo Toro
-  Semen Sexado Hembra
-  Semen Sexado Macho
-  Docilidad
-  Pedigrí original
-  Super Nacimiento





MATERNAL QUALITIES

La gama **Maternal Qualities** reúne toros que han sido objeto de un control sobre la descendencia, evaluando sus aptitudes maternas y cárnicas.

De acuerdo con los perfiles, encontrará usted los toros en los segmentos:

- **Efficiency:** corresponde a ganaderos que buscan hembras de renovación con excelentes cualidades maternas, sinónimo de rentabilidad.
- **Type:** para ganaderos que buscan aportar morfología a sus hembras.

CROSSING RANGE

La gama **Crossing** está destinada a los criadores que desean realizar cruzamientos en su ganadería; responde a diferentes necesidades:

- **For dairy:** para ganaderos que buscan animales con muscularidad y crecimiento precoces desde las primeras semanas de vida del ternero. Ideal para ganaderías lecheras y de carne con un sacrificio antes de los 12 meses.
- **Heavy growth:** para ganaderos que buscan crecimiento, peso y rendimiento en canal. Ideal para ganaderías lecheras y de carne que engordan, con un sacrificio después de los 12 meses.
- **Maternal Cross:** Para ganaderos que buscan mejorar los rendimientos globales de su rebaño con hembras cruzadas. Ideal para el cruzamiento de 1ra generación y de absorción.

PEDIGREE RANGE

Los toros de la gama **Pedigree** provienen de grandes familias reconocidas en la raza. Se distinguen por su notable morfología, que puede apreciarse en los grandes concursos o a través de su descendencia.



EXCELENCIA

Actual líder mundial en genética

FIABILIDAD

Animales con potencial probado y fiable

DIVERSIDAD

Una gama de toros diversificada que satisface todas las expectativas.

LA BLONDE D'AQUITAINE

LA SELECCIÓN DE LA RAZA BLONDE D'AQUITAINE EN FRANCIA

- > El esquema de selección más fiable del mundo
- > 65 000 madres en control de performance
- > Testaje sobre descendencia de cada toro difundido

UN ESQUEMA DE SELECCIÓN ÚNICO

Una presión de selección llevada al extremo para alcanzar la excelencia:



Somos los únicos que contamos con esta práctica. Ningún toro se reproduce sin que se haya testado su descendencia.

El testaje en estación permite controlar los efectos del medioambiente. Evaluamos el potencial genético real de nuestros toros.

LEYENDA DE LOS ÍNDICES

FACILIDAD DE NACIMIENTO

IFNAIS Facilidad de nacimiento



CALIDADES MATERNALES

CRqms	Potencial de crecimiento
DMqms	Desarrollo muscular
DSqms	Desarrollo esquelético
IMOCRqms	Morfología crecimiento
PRECqms	Precocidad sexual
IFERqms	Fertilidad
IVELqms	Aptitud al parto
IMERqms	Efecto madre al destete
PLAITqms	Producción de leche
IQM	Calidades maternas

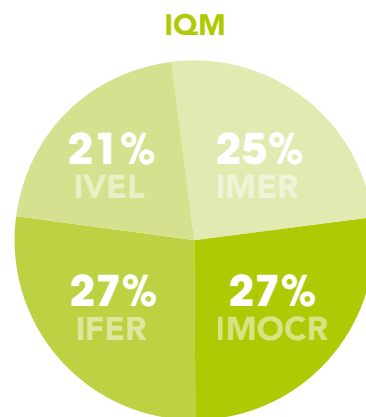

APTITUDES CÁRNICAS

CRjbs/vbs	Potencial de crecimiento
DMjbs/vbs	Desarrollo muscular
DSjbs	Desarrollo esquelético
PCARjbs/ vbs	Peso de la canal
RDTjbs /vbs	Conformación de la canal
CONFjbs /vbs	Rendimiento canal
GRASjbs / vbs	Grasa
IABjbs/ vbs	Índice de síntesis aptitudes cárnicas
ICRCjbf	Crecimiento en canal
CONFjbf	Conformación de la canal
IABjbf /vbf	Índice de síntesis aptitudes cárnicas
IAB€	Índice Económico aptitudes cárnicas

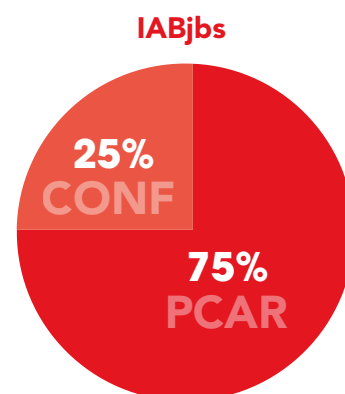

IBOVAL

CRsev	Potencial de crecimiento
DMsev	Desarrollo muscular
DSsev	Desarrollo esquelético
ISEVR	Índices al destete
AVel	Aptitudes al parto
ALait	Lactancia
IVMAT	Índice de síntesis de los valores maternas

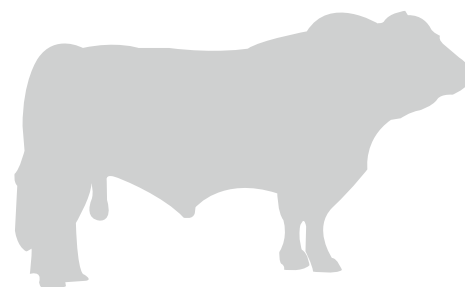



NEW

La gama NEW junta los toros mas prometedores de la proxima serie.

Destacados por sus perfiles (sin cuernos, pedigrí original, desempeños), ellos satisfarán los ganaderos en busca de las ultimas novedades !



BRAVOUR X MALINOIS

FR6413043632

29/10/2013

GAEC DES COTEAUX DE LEMBEYE

UN TOURO SIN CUERNOS OFERECIDO POR LA PRIMERA VEZ !

- Resultante de la primera generación de introducción del gene sin cuernos
- Un perfil mixto con crecimiento
- Guarda las calidades maternas de su línea maternal

IAN P



DIABOLO X VEINARD

FR1213018161

04/04/2013

GAEC CANNAC

CRECIMIENTO Y ESTILO

- Perfil mixto y pastencos mercantes
- Crecimiento a cada edad
- Buenas calidades de raza

IDEFIX



ARLEQUIN X OURAGAN

FR7934931628

09/03/2013

EARL LES PATUREAUX

CONCENTRADO DE ALTA GENETICA

- Al cruce de líneas prestigiosas
- Perfil mixto-cría, un esqueleto poderoso y buenas grupas
- Para producir novillas completas y elegantes

INFINI



MATERNAL QUALITIES

La gama **Maternal Qualities** reúne toros que han sido objeto de un control sobre la descendencia, evaluando sus aptitudes maternas y cárnicas.

De acuerdo con los perfiles, encontrará usted los toros en los segmentos:

- **Efficiency:** corresponde a ganaderos que buscan hembras de renovación con excelentes cualidades maternas, sinónimo de rentabilidad.
- **Type:** para ganaderos que buscan aportar morfología a sus hembras.



ANIS X TOKAPI

FR7934931561

17/04/2012

EARL LES PATUREAUX

HELLO

ACUMULACIÓN GENÉTICA GANADORA

- Un buen nivel de facilidad de nacimiento
- Terneros finos y esbeltos con buen desarrollo del esqueleto
- Buena grupa y longitud de ancas



FACILIDAD DE NACIMIENTO

CD

IFNAIS	Facilidad de nacimiento	100	0.92
---------------	-------------------------	------------	-------------

CALIDADES MATERNALES

CRqms	Potencial de crecimiento	106
DMqms	Desarrollo muscular	107
DSqms	Desarrollo esquelético	103
IMOCRqms	Morfología crecimiento	108
PRECqms	Precocidad sexual	94
IFERqms	Fertilidad	95
IVELqms	Aptitud al parto	111
IMERqms	Efecto madre al destete	99
PLAITqms	Producción de leche	101
IQM	Calidades maternas	107

APTITUDES CÁRNICAS

CD

ICRCjbf	Crecimiento en canal	117	
CONFjbf	Conformación de la canal	99	
IABjbf/vbf	Índice de síntesis aptitudes cárnicas	115	0.52
IAB€	Índice Económico aptitudes cárnicas	+48€	

IBOVAL

CD

CRsev	Potencial de crecimiento	111	
DMsev	Desarrollo muscular	99	
DSsev	Desarrollo esquelético	116	
ISEVR	Índices al destete	115	0.79
AVel	Aptitudes al parto	111	
ALait	Lactancia	98	
IVMAT	Índice de síntesis de los valores maternas	114	0.54



ARAMIS X PALAIS

FR2226701603

28/09/2011

MME LORINQUER

GINKGO

EL CAMPEÓN DE LAS CALIDADES MATERNALES

- Un perfil mixto-carne asociando musculo y finesa
- Novillas productivas, con fertilidad y buena aptitud al parto
- Mejorador de la producción lechera



FACILIDAD DE NACIMIENTO

CD

IFNAIS	Facilidad de nacimiento	97	0.89
---------------	-------------------------	-----------	-------------

CALIDADES MATERNALES

CRqms	Potencial de crecimiento	102
DMqms	Desarrollo muscular	122
DSqms	Desarrollo esquelético	100
IMOCRqms	Morfología crecimiento	111
PRECqms	Precocidad sexual	103
IFERqms	Fertilidad	108
IVELqms	Aptitud al parto	109
IMERqms	Efecto madre al destete	105
PLAITqms	Producción de leche	107
IQM	Calidades maternales	115

APTITUDES CÁRNICAS

CD

ICRCjbf	Crecimiento en canal	-
CONFjbf	Conformación de la canal	-
IABjbf/vbf	Índice de síntesis aptitudes cárnicas	-
IAB€	Índice Economico aptitudes cárnicas	-

IBOVAL

CD

CRsev	Potencial de crecimiento	101	
DMsev	Desarrollo muscular	109	
DSsev	Desarrollo esquelético	103	
ISEVR	Indices al destete	105	0.79
AVel	Aptitudes al parto		
ALait	Lactancia		
IVMAT	índice de síntesis de los valores maternales		



TOURNESOL X OULOU

FR4961211912

08/04/2009

AUTR ABBAYE NOTRE DAME DES GARDES

ENVOL

VACAS RENTABLES

- Machos conformados y precoces
- Excelentes lecheras, sus hijas también tienen una buena fertilidad.
- Puede utilizarse sobre novillas



FACILIDAD DE NACIMIENTO

CD

IFNAIS	Facilidad de nacimiento	102	0.99
---------------	-------------------------	------------	-------------

CALIDADES MATERNALES

CRqms	Potencial de crecimiento	104
DMqms	Desarrollo muscular	108
DSqms	Desarrollo esquelético	92
IMOCRqms	Morfología crecimiento	104
PRECqms	Precocidad sexual	95
IFERqms	Fertilidad	103
IVELqms	Aptitud al parto	96
IMERqms	Efecto madre al destete	102
PLAITqms	Producción de leche	110
IQM	Calidades maternas	103

APTITUDES CÁRNICAS

CD

ICRCjbf	Crecimiento en canal	99	
CONFjbf	Conformación de la canal	109	
IABjbf/vbf	Índice de síntesis aptitudes cárnicas	104	0.9
IAB€	Índice Económico aptitudes cárnicas	+14€	

IBOVAL

CD

CRsev	Potencial de crecimiento	102	
DMsev	Desarrollo muscular	107	
DSsev	Desarrollo esquelético	97	
ISEVR	Índices al destete	106	0.98
AVel	Aptitudes al parto	101	
ALait	Lactancia	95	
IVMAT	Índice de síntesis de los valores maternas	100	0.68



VIDOCQ X LEO

FR6412908221

25/12/2010

EARL MICHICOURT

FUXEEN

LA SEGURIDAD EN EL PRIMER PARTO

- Terneros muy ligeros al nacimiento
- Excelente crecimiento de hembras después del destete
- Hijas con buenas aptitudes al parto y muy buenas lecheras



FACILIDAD DE NACIMIENTO

CD

IFNAIS	Facilidad de nacimiento	117	0.99
---------------	-------------------------	------------	-------------

CALIDADES MATERNALES

CRqms	Potencial de crecimiento	95
DMqms	Desarrollo muscular	111
DSqms	Desarrollo esquelético	96
IMOCRqms	Morfología crecimiento	100
PREQqms	Precocidad sexual	95
IFERqms	Fertilidad	91
IVELqms	Aptitud al parto	116
IMERqms	Efecto madre al destete	100
PLAITqms	Producción de leche	109
IQM	Calidades maternas	103

APTITUDES CÁRNICAS

CD

ICRCjbf	Crecimiento en canal	-
CONFjbf	Conformación de la canal	-
IABjbf/vbf	Índice de síntesis aptitudes cárnicas	-
IAB€	Índice Economico aptitudes cárnicas	-

IBOVAL

CD

CRsev	Potencial de crecimiento	95	
DMsev	Desarrollo muscular	113	
DSsev	Desarrollo esquelético	94	
ISEVR	Indices al destete	110	0.94
AVel	Aptitudes al parto	-	
ALait	Lactancia	-	
IVMAT	Índice de síntesis de los valores maternas	-	-



IFNAIS
120

DMqms
111

IVELqms
114

PLAITqms
115



ARAMIS X ANGELO

FR3100361906

13/02/2012

GAEC LARROQUE VALERY

HASHTAG

PARTOS FACILES ¡Y MUSCULOS!

- Acumulación genética carne - facilidad de nacimiento - cualidades maternas
- El mejor toro blond en facilidad de nacimiento
- Marcado potencial muscular



IFNAIS
112

DMsev
117

ALoit
111

IVMAT
116



LEO X INEDIT

FR2231849207

06/03/2005

M LE NOUVEL

ARAMIS

CASI LA PERFECCIÓN

- Un potencial muscular de excepción asociado a una fineza notable
- Auténtico mejorador de las cualidades maternas
- Transmite un potencial lechero elevado y unas excelentes facilidades de nacimiento



VELOURS X LEO

FR5343396600

20/03/2011

MME MANCEAU JEANNICK

GAELIC

FAMILIAS EXCEPCIONALES

- Equilibrado entre desarrollo muscular y esquelético
- Sólido en los funcionales y una buena rusticidad
- Buenas facilidades de nacimiento



FACILIDAD DE NACIMIENTO

CD

IFNAIS	Facilidad de nacimiento	103	0.99
---------------	-------------------------	------------	-------------

CALIDADES MATERNALES

CRqms	Potencial de crecimiento	103
DMqms	Desarrollo muscular	108
DSqms	Desarrollo esquelético	90
IMOCRqms	Morfología crecimiento	102
PRECqms	Precocidad sexual	103
IFERqms	Fertilidad	95
IVELqms	Aptitud al parto	105
IMERqms	Efecto madre al destete	110
PLAITqms	Producción de leche	107
IQM	Calidades maternas	107

APTITUDES CÁRNICAS

CD

ICRCjbf	Crecimiento en canal	97	
CONFjbf	Conformación de la canal	102	
IABjbf/vbf	Índice de síntesis aptitudes cárnicas	98	0.63
IAB€	Índice Economico aptitudes cárnicas	-6.4€	

IBOVAL

CD

CRsev	Potencial de crecimiento	105	
DMsev	Desarrollo muscular	108	
DSsev	Desarrollo esquelético	98	
ISEVR	Indices al destete	109	0.96
AVel	Aptitudes al parto	106	
ALait	Lactancia	107	
IVMAT	Índice de síntesis de los valores maternas	115	0.66



IFNAIS
106

PRECqms
107

IVELqms
108

PLAITqms
104



TOMMY X OULOU

FR6412234944

01/04/2010

EARL LABOURDETTE JP

FANION

LA CRÍA FÁCIL

- Un toro equilibrado para novillas
- Una fineza notable tanto en el destete como en la edad adulta
- Aptitudes excepcionales al parto



IFNAIS
110

IVELqms
115

PLAITqms
105

DMsev
109



OULOU X NET

FR1010775089

01/12/2005

GAEC VERHAEGEN

ANIS

UN EXPERTO PARA SUS NOVILLAS

- Precocidad y conformación para terneros con un alto rendimiento
- Facilidades de nacimiento confirmadas sobre novillas
- Hembras de renovación de calidad

Numero	Tauro	Padre	Abuelo	IFNAI	CD	CRqms	DMqms	DSqms	IMOCR	IFER	PREC	IVEL
--------	-------	-------	--------	-------	----	-------	-------	-------	-------	------	------	------

MATERNAL QUALITIES RANGE EFFICIENCY

FR6464805110	ADOUR *	OURAGAN	FALLOU	91	0.99	92	108	97	97	103	96	105
FR5343396363	ANGELO	PANTHEON	CRACK	106	0.99	96	107	90	98	108	97	109
FR1010775089	ANIS	OULOU	NET	110	0.99	97	111	87	99	100	96	116
FR2231849207	ARAMIS	LEO	INEDIT	112	0.99	91	111	90	95	95	86	104
FR7959242210	ARGUS	NUTIN	USTIN	110	0.99	93	108	83	93	97	93	116
FR4004149659	BEMOL	LEO	FALLOU	99	0.93	105	102	101	104	89	94	105
FR8124157978	CAPSALLA	UPPSALA	FALLOU	84	0.95	99	101	96	99	95	99	92
FR6412060038	DONIBANE	RUBIO	LEO	94	0.99	107	98	105	105	96	95	108
FR4961211912	ENVOL	TOURNESOL	OULOU	102	0.99	104	108	92	104	103	95	96
SSF FR6412234944	FANION	TOMMY	OULOU	106	0.99	91	98	88	89	100	107	108
FR4004274084	FRENCHY	BARBES	NAPOLEON	92	0.98	110	126	101	118	108	101	98
FR6412908221	FUXEEN	VIDOCQ	LEO	117	0.99	95	111	96	100	91	95	116
SSF FR5343396600	GAELIC	VELOURS	LEO	103	0.99	103	108	90	102	95	103	105
FR3211900310	GALIAX *	VIDOCQ	LEO	84	0.93	101	109	104	106	96	94	106
NEW FR2226701603	GINKGO	ARAMIS	PALAIS	97	0.89	102	122	100	111	108	93	109
FR4747300701	GOOGLE	UVAY	RUBIO	97	0.95	99	109	87	99	100	99	82
FR3100361906	HASHTAG	ARAMIS	ANGELO	120	0.94	81	111	86	88	93	83	114
FR1213018161	IDEFIX	DIABOLO	VEINARD									
FR4474581219	UVAY	LANDAIS	FALLOU	101	0.99	97	105	99	100	101	102	103

MATERNAL QUALITIES RANGE TYPE

FR5634431969	ADONIS	ROCKER	NEUVILLE	94	0.97	108	100	104	106	117	113	81
FR8123406515	BERLIOZ	THEODULE	JONYX	93	0.99	113	86	118	108	93	97	111
FR5335452754	BRASIER	ORION	HIBERNATUS	102	0.99	107	74	110	97	105	99	113
FR8206008413	CABREL *	TORONTO	RAMO	82	0.99	98	99	106	100	103	98	110
FR0202041040	EDISON	TILBURY	LEO	89	0.98	109	95	107	106	92	98	107
FR3330176283	ELDORADO	VALEO	LEPRINCE	103	0.98	91	104	85	91	96	105	93
FR6412249003	ESBERIT	TILBURY	SAXO	94	0.98	96	103	95	97	87	101	115
FR6413609040	EUSKADI	AS	LEO	91	0.97	97	93	103	96	88	86	96
FR8210024486	FOSBURY	ULYSSE	RONALDO	94	0.96	106	96	99	102	99	101	101
FR5615036386	FULGENCE	TOKAPI	ICARE	91	0.98	114	93	118	112	102	108	101
SSF FR7934931561	HELLO	ANIS	TOKAPI	100	0.92	106	107	103	108	95	94	111
FR7934931628	INFINI	ARLEQUIN	OURAGAN	90	0.89							
FR3202769144	TOKAPI	OKAPI	HARICOT	88	0.99	114	96	114	112	99	111	94
FR8121472088	TRIO	ROUKY	IDEAL	100	0.99	106	85	109	101	109	100	93

APTITUDES CÁRNICAS

IBOVAL

IMER	PLAIT	IQM	ICRCjbf	CONFjbf	IABjbf	CRsev	DMsev	DSsev	ISEVR	CD ISEVR	AVEL	ALAIT	IVMAT	CD IVMAT
89	97	96	110	114	117	109	112	106	110	0.98	108	103	114	0.90
101	102	105	106	102	106	102	104	95	106	0.99	114	107	112	0.94
102	105	106	102	104	104	102	109	87	109	0.99	104	99	104	0.96
110	117	102	89	111	96	98	117	95	111	0.99	87	111	116	0.98
107	103	104	85	105	89	100	114	88	109	0.98	114	98	107	0.89
105	99	104	94	98	94	96	102	100	97	0.77	110	105	106	0.63
97	104	93	96	108	100	109	112	101	105	0.89	79	93	94	0.65
96	101	103	117	113	123	112	110	106	114	0.98	107	93	107	0.76
102	110	103	99	109	104	102	107	97	106	0.98	101	95	100	0.68
98	104	95	105	102	105	93	101	104	99	0.98	103		108	0.68
93	96	109	112	111	118	109	116	104	112	0.94	107	101	115	0.66
100	109	103			107	95	113	94	110	0.94			114	0.65
110	107	107	97	102	98	105	108	98	109	0.96	106	107	115	0.66
112	114	111	98	112	105	96	114	108	95	0.87	112	117	119	0.64
105	107	115				101	109	103	105	0.79			109	0.53
97	88	91	105	109	109	108	116	96	112	0.86	93	95	103	0.58
108	115	100	82	106	87	92	112	92	108	0.83	95	112	114	0.57
						106	107	106	104	0.77	115		120	0.48
101	104	102	98	106	102	106	116	100	114	0.99	98	95	107	0.97
113	101	109	115	95	111	104	96	118	104	0.92	98	118	122	0.73
106	95	110	114	99	112	113	97	118	111	0.99	117	93	110	0.93
96	104	102	107	94	103	95	80	113	90	0.99	108	105	100	0.93
104	108	107	120	106	122	109	110	117	107	0.99	140	104	123	0.94
97	109	103	112	101	111	107	102	114	105	0.92	116	98	108	0.68
112	98	97	92	94	89	108	96	115	112	0.95	94		112	0.62
99	98	100	104	104	106	104	106	108	105	0.94	116	95	105	0.66
108	106	97	108	103	109	103	100	117	102	0.93	114	106	114	0.65
103	107	103	111	105	113	104	105	109	106	0.90	106	103	111	0.61
102	100	110	118	105	120	107	97	117	104	0.94	111	94	105	0.69
99	101	107	117	99	115	111	99	116	115	0.79	111	98	114	0.54
						106	94	116	102	0.79	108	105	111	0.54
105	103	108	114	98	112	110	95	114	105	0.99	111	95	104	0.99
94	91	97	108	92	103	106	89	108	103	0.97	103	102	105	0.94



BARBES X NAPOLEON

FR4004274084

16/09/2010

EARL CORRET

FRENCHY

LA UNIÓN DE FORTALEZA Y ESTILO

- Gran potencial muscular y volumen del esqueleto
- Fuerte crecimiento que se traduce en vacas de gran formato
- Calidades de raza notables



FACILIDAD DE NACIMIENTO

CD

IFNAIS	Facilidad de nacimiento	92	0.98
---------------	-------------------------	-----------	-------------

CALIDADES MATERNALES

CRqms	Potencial de crecimiento	110
DMqms	Desarrollo muscular	126
DSqms	Desarrollo esquelético	101
IMOCRqms	Morfología crecimiento	118
PREQqms	Precocidad sexual	101
IFERqms	Fertilidad	108
IVELqms	Aptitud al parto	98
IMERqms	Efecto madre al destete	93
PLAITqms	Producción de leche	96
IQM	Calidades maternas	109

APTITUDES CÁRNICAS

CD

ICRCjbf	Crecimiento en canal	112	
CONFjbf	Conformación de la canal	111	
IABjbf/vbf	Índice de síntesis aptitudes cárnicas	118	0.54
IAB€	Índice Económico aptitudes cárnicas	+57.7€	

IBOVAL

CD

CRsev	Potencial de crecimiento	109	
DMsev	Desarrollo muscular	116	
DSsev	Desarrollo esquelético	104	
ISEVR	Índices al destete	112	0.94
AVel	Aptitudes al parto	107	
ALait	Lactancia	101	
IVMAT	Índice de síntesis de los valores maternas	115	0.66



VIDOCQ X LEO

FR3211900310

04/04/2011



UN CONCENTRADO DE BLONDE D'AQUITAINE

- Terneros fuertes y con marcadas cualidades de raza
- Bate todos los records de producción lechera
- Alto potencial muscular

GALIAX



TORONTO X RAMO

FR8206008413

24/02/2007

EARL TEULIER QUERCY BLONDE

HEMBRAS DE EXCEPCIÓN

- Una referencia para la renovación
- Desarrollo muscular y crecimiento esquelético
- Hembras elegantes con calidades maternales

CABREL





TILBURY X LEO

FR0202041040

31/12/2009

MME DUMAY JOCELYNE

EDISON

VACAS MATERNALES Y ELEGANTES

- Hijas largas y desarrolladas
- Buenas aptitudes para el parto
- Un imprescindible entre los toros para morfología



FACILIDAD DE NACIMIENTO

CD

IFNAIS	Facilidad de nacimiento	89	0.98
---------------	-------------------------	-----------	-------------

CALIDADES MATERNALES

CRqms	Potencial de crecimiento	109
DMqms	Desarrollo muscular	95
DSqms	Desarrollo esquelético	107
IMOCRqms	Morfología crecimiento	106
PRECqms	Precocidad sexual	98
IFERqms	Fertilidad	92
IVELqms	Aptitud al parto	107
IMERqms	Efecto madre al destete	97
PLAITqms	Producción de leche	109
IQM	Calidades maternas	103

APTITUDES CÁRNICAS

CD

ICRCjbf	Crecimiento en canal	112
CONFjbf	Conformación de la canal	101
IABjbf/vbf	Índice de síntesis aptitudes cárnicas	111 0.6
IAB€	Índice Economico aptitudes cárnicas	+36.8€

IBOVAL

CD

CRsev	Potencial de crecimiento	107
DMsev	Desarrollo muscular	102
DSsev	Desarrollo esquelético	114
ISEVR	Índices al destete	105 0.92
AVel	Aptitudes al parto	116
ALait	Lactancia	98
IVMAT	Índice de síntesis de los valores maternas	108 0.68



IFNAIS
103

PREqms
105

IMERqms
112

DSsev
115

VALEO X LEPRINCE

FR3330176283

14/03/2009

GAEC DES JACQUARDS

UNA PEPITA DE ORO PARA SUS BECERRAS

- Ineludible para un 1er parto con total seguridad
- Productos de tipo mixto, bien equilibrados
- Hembras precoces, de rica leche que beneficia a los terneros



ELDORADO



IFNAIS
93

CRsev
113

DSsev
118

AVel
117

THEODULE X JONYX

FR8123406515

28/05/2006

EARL BARTHES

HEMBRAS POR ENCIMA DE LA NORMA

- Hijas con buena longitud y grupas excelentes
- Animales de tipo mixto-cría
- Hembras con excelentes aptitudes al parto

BERLIOZ



TOKAPI X ICARE

FR5615036386

30/03/2010

EARL ROBIN PICARD

FULGENCE

VACAS SÚPERPOTENTES

- Un toro eficaz en crecimiento y morfología
- Por encima de la norma en cuanto a las longitudes y el volumen
- Excelentes calidades maternas: aptitudes al parto y en producción lechera



AS X LEO

FR6413609040

20/04/2009

EARL GARAT

EUSKADI

HEMBRAS QUE EXHALAN EL BLOND

- Vacas largas con excelentes grupas
- Calidades de raza excepcionales
- Excelentes madres, muy lecheras



CROSSING RANGE

La gama **Crossing** está destinada a los criadores que desean realizar cruzamientos en su ganadería; responde a diferentes necesidades:

- **For dairy:** para ganaderos que buscan animales con muscularidad y crecimiento precoces desde las primeras semanas de vida del ternero. Ideal para ganaderías lecheras y de carne con un sacrificio antes de los 12 meses.
- **Heavy growth:** para ganaderos que buscan crecimiento, peso y rendimiento en canal. Ideal para ganaderías lecheras y de carne que engordan, con un sacrificio después de los 12 meses.
- **Maternal Cross:** Para ganaderos que buscan mejorar los rendimientos globales de su rebaño con hembras cruzadas. Ideal para el cruzamiento de 1ra generación y de absorción.



FOLKER

LA GARANTÍA DE PARTOS FÁCILES

- Una conformación muy marcada
- Un crecimiento muy elevado
- Un alto rendimiento de la canal



OPELSO X POKER FR6413600590 12/09/2010

EARL NAHABRETA



GLACON

EL VALOR SEGURO CARNE PRECOZ

- Partos muy fáciles
- Conformación excepcional
- Muy buena relación parto fácil / crecimiento



POKER X NICODEME FR6413181065 05/09/2011

GAEC MAITRENIA



GAZOU

EL VIVALDI NUEVO

- Una buena facilidad de nacimiento
- Un gran potencial de crecimiento
- Una excelente conformación



VIVALDI X MESSENGER FR1211079042 22/08/2011

GAEC DE RULHAGUET



GEXAN

EL COMPLETO

- Un buen potencial de crecimiento
- Una buena compacidad de los cuartos traseros
- Un valor añadido en el color de la carne



VIVALDI X USUS FR6413031307 24/11/2011

POCHELU FREDERIC

**FACILIDAD DE
NACIMIENTO
BL.PF.17**
**TESTAGE STATION
BL.VBS.17**
**TESTAGE EN ABATTOIRS
BL.VBF.17**

Numero	Tauro	Padre	Abuelo	FACILIDAD DE NACIMIENTO BL.PF.17				TESTAGE STATION BL.VBS.17							TESTAGE EN ABATTOIRS BL.VBF.17				
				IFNAI	cd	IFNxt	cd	CR	DM	PCAR	RDT	CONF	COUL	GRAS	IABvbs	ICtRC	CONF	COUL	IABvbf
FR1207102257	COBY	VANUPIED	IMPACT	111	0.95			95	117	96	101	117	96	114	105	90	108	107	102
FR1211079042	GAZOU	VIVALDI	MESSAGER	109	0.95	105	0.91	120	115	117	96	114	96	102	111	120	129	100	129
FR6413031307	GEXAN	VIVALDI	USUS	113	0.94	109	0.9	110	114	107	92	108	109	107	109	113	114	105	117
FR6413181065	GLACON	POKER	NICODEME	111	0.59	115	0.8	100	108	100	98	112	115	91	111	107	122	124	124
FR6413382190	HAPPY	ANETO	NICODEME			105	0.83									125	126	108	132
FR6413600590	FOLKER	OPELSON	POKER	114	0.66	109	0.91	104	103	104	99	103	98	105	102	88	111	95	100
FR6464087763	PAQUITO	IRAK	ALIX	96	0.65			104	101	104	100	101	118	103	108	97	115	105	110
FR1299048013	PIFROU	FROU FROU	DROP	105	0.98			104	103	104	101	96	92	108	97	110	117	96	115
FR8121532582	SANTON	DANTON	EDER	100	0.94			110	101	110	102	103	91	108	102	102	104	95	102
FR1203134902	TINO	VANUPIED	IMPACT	98	0.6			92	106	90	93	110	94	104	99				
FR8121863667	TALENT	NICODEME	EDER	95	0.94	92	0.96	117	108	116	100	113	90	108	109	109	113	86	109
FR6464158153	USUS	NORFOLK	FAUCON	105	0.96	105	0.95	93	105	95	103	99	117	102	103	92	112	103	105
FR1203057304	VINCI	NICODEME	FEBUS	96	0.92	96	0.90	115	105	115	106	108	93	105	107	114	115	97	116

*IFNxt : Nuevo indice de facilidad de nacimiento especifico al cruzamiento sobre vacas lecheras. Indices baseados sobre las informaciones de pesos y condiciones de nacimiento de los becerros cruzados blonde x holstein nasudos en ganaderias lecheras

HAPPY



SCOUT X MALINOIS

FR7217430723

08/04/2007

GAEC FOURMON RIVIERE

CLIMAX

EL MODELO DEL NOVILLO MODERNO

- Crecimiento joven y en engorde
- Pesos de carcasas elevados
- Un rendimiento de carcasa maximal



SCOUT X ORVIL

FR6411844127

15/06/2007

GAEC BISKARTIA

CLIC

RENDIMIENTO DESDE EL 1ER PARTO

- Facilidad de nacimiento
- Canales pesadas y rentables
- Pedígree fácil de acoplar



GOGO X MAESTRO

FR6493021882

22/12/1993

EARL BET ARRIOU

IHOLDY

IDEAL PARA LA PRODUCCIÓN DE CARNE

- Muy bueno potencial de crecimiento
- Pesos de canales excepcionales
- Muy bueno rendimiento canal



IHOLDY X GOLFE

FR4429572320

30/03/2000

EARL BELLE FONTAINE

ROMARIN

ES PESADO

- Fuerte potencial de crecimiento
- Canales pesadas
- Muy buena conformación de canal





TOURNESOL X ORION

FR4429572545

12/02/2010

EARL BELLE FONTAINE

FAUST

PRECOCIDAD Y POTENCIAL LECHERO

- Toro confirmado para las novillas
- De tipo mixto-cárnico, sus terneros son precoces
- Hijas con unas excelentes calidades maternas



LEVANT X FALLOU

FR8121622992

05/09/2002

MME FOISSAC CHRISTINE

TITO

LA COMBINACIÓN PERFECTA CARNE Y RENOVACIÓN

- Machos conformados
- Potencial de crecimiento al destete
- Hembras que pueden ser guardadas



HIVER X USTIN

FR8121381946

04/08/2001

MME FOISSAC CHRISTINE

SAMMY

IDEAL PARA EMPIEZAR CON LA BLONDE

- Muy buena facilidad de parto
- Hembras fértiles
- Un buen nivel lechero de las hijas



LEVANT X CRACK

FR6464142534

03/05/2002

EARL MENDYA

TINKO

PARA UNA UTILIZACIÓN AMPLIA

- Buena facilidad de nacimiento
- Completo en calidades maternas
- Ideal para cruce absorción



Numero	Tauro	Padre	Abuelo	IFNAI	CD	CRqms	DMqms	DSqms	IMOCR	IFER	PREC	IVEL
--------	-------	-------	--------	-------	----	-------	-------	-------	-------	------	------	------

CROSSING RANGE HEAVY GROWTH

FR6411844127	CLIC	SCOUT	ORVIL	106	0.99							
FR7217430723	CLIMAX	SCOUT	MALINOIS	95	0.99							
FR8192132463	HIBERNATUS	ECRIN	ULTIMO	96	0.99	110	86	107	104	112	106	105
FR3293131363	IMPAIR	AUBIN	PIMPON	104	0.99	103	106	95	103	97	104	96
FR6493021882	IHOLDY	GOGO	MAESTRO	106	0.99	104	104	96	104	106	105	93
FR7996035531	MALINOIS	MAESTRO	USTIN	85	0.99	93	104	87	93	91	102	85
FR7998034513	ONYX	MAESTRO	USTIN	105	0.99	87	95	78	83	90	101	98
FR2424440629	RECORD	FALLOU	TIKI	98	0.96							
FR4006038165	RICHELIEU	LIEVRE	RAMO	120	0.99							
FR6464800244	RINGOT	JOCKER	ETENDARD	101	0.99	99	89	106	97	114	109	106
FR1448109900	RODRIGUE	IHOLDY	RAMO	102	0.92							
FR4429572320	ROMARIN	IHOLDY	GOLFE	110	0.99	100	109	98	103	115	107	96
FR4461511226	ULFILA	MIKADO	ETPROCLES	104	0.99	110	109	101	111	114	112	100

CROSSING RANGE MATERNAL CROSS

FR4429572545	FAUST	TOURNESOL	ORION	105	0.97	97	101	83	93	103	107	101
FR6464029812	MESSAGER	URANUS	USTIN	111	0.99	81	101	81	82	94	95	91
FR6464044144	ORVIL	ICARE	CANTALOU	101	0.99	99	95	98	97	98	106	94
FR3298018501	OURAGAN	IVOIRE	USTIN	102	0.99	90	102	91	91	103	100	98
FR8197237897	NIELSEN	FALLOU	MARS	101	0.99	94	109	89	97	114	112	99
FR4429572299	PAPYRUS	FALLOU	GOLFE	100	0.99	95	105	91	96	112	106	94
FR8121381946	SAMMY	HIVER	USTIN	107	0.99	99	112	93	102	107	112	98
FR1201062826	SAPHIR	LANDAIS	USTIN	108	0.98	90	113	86	95	98	106	106
FR6464142534	TINKO	LEVANT	CRACK	106	0.99	93	107	87	94	103	107	97
FR8121622992	TITO	LEVANT	FALLOU	99	0.99	92	114	89	96	103	112	95
FR6464158830	URDOS	LEO	HIDALGO	99	0.99	102	93	98	98	99	98	93
FR6411804357	VERMEIL	OURAGAN	LAU	99	0.99	96	105	88	96	109	104	96

APTITUDES CÁRNICAS

IBOVAL

IMER	PLAIT	IQM	ICRCjbf	CONFjbf	IABjbf	CRsev	DMsev	DSsev	ISEVR	CD ISEVR	AVEL	ALAIT	IVMAT	CD IVMAT
			115	105	117	105	104	105	112	0.98	90	89	97	0.81
			108	114	115	103	107	108	105	0.97	83	83	88	0.82
87	88	101	109	92	104	101	89	108	96	0.99	82	88	83	0.98
100	97	100	97	98	97	100	105	92	102	0.99	94	97	96	0.98
101	95	102	114	111	119	99	102	98	103	0.99	98	100	101	0.99
98	99	86	109	117	118	101	114	95	96	0.99	86	101	96	0.98
95	95	83	100	111	106	99	109	86	102	0.99	98	94	93	0.97
					102	102	103	83	98	0.86	102	100	95	0.69
			95	103	97	95	94	93	102	0.99	90	97	94	0.98
100	93	104	107	102	108	100	99	103	100	0.98	83	103	99	0.97
					107	107	93	104	106	0.81	102		103	0.64
89	82	99	107	115	115	101	106	90	108	0.98	73	96	93	0.95
98	93	110	105	98	104	103	100	102	106	0.99	98	91	96	0.98
100	104	97	95	106	99	95	105	91	98	0.89	98	91	89	0.63
108	96	88	86	111	94	84	119	73	93	0.99	83	112	97	0.96
105	106	98	105	101	105	111	103	103	113	0.99	81	108	113	0.98
91	102	90	101	110	107	89	108	93	93	0.99	83	102	93	0.98
102	105	103	92	116	102	98	117	84	102	0.99	88	98	95	0.98
111	104	105	105	104	106	107	106	101	110	0.99	98	104	110	0.98
103	104	104	101	113	108	104	108	95	110	0.99	77	105	106	0.98
109	107	102	98	106	101	92	109	88	98	0.95	88	119	112	0.84
109	106	101	100	102	101	95	100	99	98	0.97	96	113	109	0.91
111	103	103	107	110	113	109	115	98	115	0.98	89	105	113	0.94
108	112	100	91	95	88	101	95	106	100	0.99	105	110	111	0.98
104	98	100	100	114	108	96	108	86	95	0.99	83	111	100	0.96



PEDIGREE RANGE

Los toros de la gama **Pedigree** provienen de grandes familias reconocidas en la raza. Se distinguen por su notable morfología, que puede apreciarse en los grandes concursos o a través de su descendencia.

Numero	Tauro	Padre	Abuelo	FACILIDAD DE NACIMIENTO		BEEF ABILITIES			IBOVAL								
				IFNAI	CD	ICRC jbf	CONF jbf	IAB jbf	CR sev	DM sev	DS sev	ISEVR	CD ISEVR	AVEL	ALAIT	IVMAT	CD IVMAT
FR4747206950	BANCO	ULTRABLOND	JIRENS	79	0.98	121	88	112	120	92	126	110	0.97	127	92	112	0.83
FR2215089577	CHERIF	TABLEAU	LEPRINCE	98	0.98	104	102	105	96	112	105	101	0.95	96		103	0.60
FR8124117949	CRENCA	VERACRUZ	ROUKY	91	0.98	109	100	108	122	107	117	124	0.97	99	92	114	0.84
FR6504988384	DAUPHIN	APOLLON	LORIOT	95	0.95	111	109	115	106	112	100	109	0.92	95	95	101	0.67
FR6412027649	DOMINO	RUBIO	IGOR	82	0.96	108	100	108	106	101	114	99	0.91	106	91	97	0.74
FR8127391081	FROOME	CANON	TOUTATIS	110	0.91				100	97	97	103	0.83			104	0.46
FR8211033354	HORFE	ÉTÉ	BRASSENS	94	0.95				100	114	107	105	0.90			103	0.45
FR8235206384	URANIUM	RONALDO	BELPHEGOR	92	0.98	116	102	115	106	115	106	109	0.97	119	99	113	0.91
FR7924800357	VALMIRE	NAVIRE	OGRE	96	0.94	102	90	96	111	91	118	109	0.89	93	92	101	0.68
FR3205720660	AARON	TAOLENN	LINGOT	107	0.97	98	94	95	95	94	108	99	0.94	122	102	108	0.81
FR8235262160	ALEATOR	TEILOR	JIRENS	102	0.95	97	93	93	93	83	104	88	0.92	106	95	87	0.77
FR7997513104	NUTIN	BAZOOKA	RIVAL	103	0.99	96	102	97	105	109	94	109	0.99	109	81	90	0.97
FR8121782739	TILBURY	MASSEY	CANOE	94	0.99	109	95	106	102	95	111	99	0.98	105	97	100	0.95
FR4747103205	ULEMO	ROCHEFORT	LILAS	88	0.99	108	92	103	107	93	116	101	0.98	115	95	102	0.94



IFNAIS
110

CRsev
100

DMsev
97

DSsev
97



📍 CANON X TOUTATIS

🏠 FR8127391081

📅 20/03/2010



FROOME

UN PEDIGREE NUEVO PARA NOVILLAS

- Un montaje genético neutro
- Peso liviano al nacer
- Equilibrado entre músculo y esqueleto



IFNAIS
94

CRsev
100

DMsev
114

DSsev
107



📍 ETE X BRASSENS

🏠 FR8211033354

📅 17/04/2012

🏠 EARL SAZY ERIC

HORFE

UN RACEADOR CON PERFIL MODERNO

- Aportador de cualidades de raza
- Grupos largas y abiertas
- Hijas que llaman la atención en los concursos



IFNAIS
91

CRsev
122

DSsev
117

ISEVR
124



VERACRUZ X ROUKY

FR8124117949

22/01/2007

EARL CRANSAC

CRENCA

CRECIMIENTO Y POTENCIAL MUSCULAR

- En la cima de la clasificación isevr de la raza
- Un enorme potencial de crecimiento
- Desarrollo muscular y esquelético



IFNAIS
98

DMsev
112

DSsev
105

ISEVR
101



TABLEAU X LEPRINCE

FR2215089577

18/09/2007

MME CHAPIN

CHERIF

MUSCULO CON PEDIGRÍ ORIGINAL

- Un perfil equilibrado entre músculo y esqueleto
- Aporta mucha longitud y excelentes pelvis
- Crecimiento y terneros pesados en el pesaje

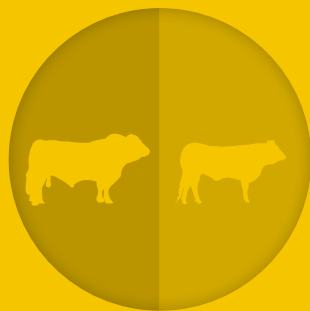

QUE TORO PARA CUAL HIJA ?

Sobre las hijas de:	Mejorar el desarrollo muscular	Mejorar el desarrollo esquelético	Sobre novillas	Por evitar
MALINOIS	GINKGO	HELLO	FANION	
ORVIL	GALIAX	EDISON	FUXEEN	CLIC, GAELIC
OULOU	IDEFIX	FRENCHY	HASHTAG	ANIS, ENVOL, FANION
OURAGAN	GAELIC	EDISON	FANION	ADOUR, FUXEEN, GALIAX, INFINI
SAMMY	DONIBANE	INFINI	FANION	
SCOUT	GAELIC	EUSKADI	FAUST	CLIMAX, CLIC
TOKAPI	GINKGO	HELLO	FUXEEN	FULGENCE, HELLO
ULFILA	GALIAX	EDISON	ELDORADO	
URDOS	IDEFIX	FRENCHY	FAUST	EDISON, GALIAX, FUXEEN, GAELIC
UVAY	GINKGO	EDISON	ELDORADO	GOOGLE
VELOURS	GALIAX	FRENCHY	FUXEEN	GAELIC
VERMEIL	DONIBANE	HELLO	FANION	ADOUR, GALIAX, FUXEEN
VIDOCQ	IDEFIX	HELLO	ENVOL	ADOUR, FUXEEN, GALIAX
ADOUR	GAELIC	EDISON	HASHTAG	GALIAX, FUXEEN, INFINI
ANGELO	GALIAX	FRENCHY	HASHTAG	
ANIS	GALIAX	EUSKADI	FUXEEN	FANION, ENVOL
ARAMIS	CABREL	HELLO	FANION	GAELIC, HASHTAG, GINKGO, GALIAX
ARLEQUIN	GINKGO	FRENCHY	ELDORADO	BERLIOZ, FULGENCE, INFINI
BERLIOZ	GINKGO	EDISON	FUXEEN	
BRASIER	GAELIC	FRENCHY	HASHTAG	FAUST
BIVOUAC	DONIBANE	EDISON	FUXEEN	ANIS, ENVOL, FANION
BANCO	GINKGO	EDISON	HASHTAG	
CABREL	GAELIC	INFINI	HASHTAG	
CLIMAX	GAELIC	EDISON	FUXEEN	CLIC
CLIC	DONIBANE	FULGENCE	HASHTAG	CLIMAX
CRENCA	GINKGO	EDISON	FUXEEN	
DONIBANE	IDEFIX	INFINI	ENVOL	GINKGO, ARAMIS, GALIAX, GAELIC
ENVOL	GINKGO	FRENCHY	FUXEEN	FAUST, FANION
ELDORADO	GAELIC	INFINI	ENVOL	
ESBERIT	GINKGO	EDISON	HASHTAG	
EUSKADI	CABREL	FRENCHY	ENVOL	GINKGO, ARAMIS, GALIAX, GAELIC
FANION	GALIAX	EDISON	HASHTAG	ENVOL

YOUR PARTNER FOR:

DAIRY, BEEF

AND GOAT GENETICS

OUR RANGE OF BREEDS

DAIRY BREEDS



NORMANDE



HOLSTEIN



BROWN SWISS



PIE ROUGE



JERSEY

HIGH POTENTIAL BEEF BREEDS



CHAROLAISE



LIMOUSINE



BLONDE D'AQUITAINE



PARTHENAISE

HARDY DAIRY BREEDS



ABONDANCE



TARENDAISE



BAZADAISE



ROUGE DES PRÉS

HARDY BEEF BREEDS



ALPINE



SAANEN



BOER

GOATS

CROSSING BEEF BREEDS



CHAROLAIS EXCELLENCE



INRA 95



AUBRAC



GASCONNE



SALERS



LIMOUSIN



BLOND